

“2015, Año del Generalísimo José María Morelos y Pavón”

México D.F., a 12 de Agosto de 2015.

ACTA ENTREGA RECEPCIÓN DE TRABAJOS.

Siendo las 22:00 horas del día 12 de agosto de 2015, se elabora la presente a fin de hacer constar que en el inmueble que ocupa la oficina de la Dirección de Recursos Materiales y Servicios Generales, se reunieron el L. en D. Hugo Francisco Atilano Cruz, como Apoderado Legal del FONDO DE FOMENTO Y DESARROLLO DE LA INVESTIGACIÓN CIENTÍFICA Y TECNOLÓGICA DE LA UNIVERSIDAD AUTÓNOMA DEL ESTADO DE MÉXICO (FONDICT-UAEM), a quien en lo sucesivo se le podrá denominar CONTRATISTA, quien ejecuta los trabajos de adecuación, y el Lic. Edgar Guillermo Urbano Aguilar, Director de Recursos Materiales y Servicios Generales del INSTITUTO DEL FONDO NACIONAL PARA EL CONSUMO DE LOS TRABAJADORES, en lo sucesivo Instituto FONACOT; con el objeto de hacer constar lo siguiente:

La ENTREGA RECEPCIÓN de los Trabajos de Adecuación de las oficinas del Instituto FONACOT descritas en el numeral 4.3 Lugar de Actividades de los Términos de Referencia del Contrato identificado administrativamente con el número Art. 1° LOP-2015-001, “EL CONTRATO”, que celebraron con fecha 29 de mayo de 2015 FONDICT-UAEM y el Instituto FONACOT; los cuales se tienen aquí como por íntegramente reproducidos en todas sus partes como si a la letra se insertaren. Dicho contrato fue formalizado para la Adecuación de Espacios para la Reubicación de 13 Sucursales del Instituto FONACOT (Mexicali, Ensenada, Tijuana, Piedras Negras, Ciudad Acuña, Durango, Gómez Palacio, Matamoros, Ciudad Valles, Fresnillo, León, Tlalneantla y Acapulco).

De conformidad con lo establecido en la Cláusula DÉCIMA SÉPTIMA. RECEPCIÓN DE LOS TRABAJOS de “EL CONTRATO” la entrega recepción se realiza conforme a los planos de distribución contenidos en el Anexo 1 de la presente, con relación a las 6 partidas que abajo se indican.

Se procede con la formalización de la recepción física en forma total de los trabajos, haciendo constar que FONDICT-UAEM, de conformidad con su propuesta técnica, realizó los trabajos siguientes:

No.	Partida	Fecha de Inicio	Fecha de Conclusión de Trabajos Propuesta	Conclusión Real de Trabajos
1	Preparaciones previas y ajuste de proyecto	01/06/2015	21/06/2015	21/06/2015
2	Albañilería	08/06/2015	20/07/2015	20/07/2015
3	Instalación hidrosanitarias	15/06/2015	26/07/2015	26/07/2015
4	Instalación eléctrica	21/06/2015	31/07/2015	31/07/2015
5	Acabados	29/06/2015	31/07/2015	09/08/2015
6	Aire acondicionado	06/07/2015	31/07/2015	09/08/2015

Se hace constar que respecto de la sucursal de Tijuana, en relación con las partidas 5 y 6 indicadas, le será aplicable al CONTRATISTA las PENAS CONVENCIONALES (RETENCIONES) a que haya lugar, que se describen en la cláusula DÉCIMA CUARTA de “EL CONTRATO”, derivado de las fechas de conclusión real de los trabajos, por lo que al momento de realizar el finiquito correspondiente, se verá reflejado el pago de las penalizaciones a que se haya hecho acreedor el CONTRATISTA.

Así mismo, se hace constar que se inspeccionaron en su totalidad los trabajos de adecuación realizados por el CONTRATISTA, los cuales son aceptados por el Lic. Edgar Guillermo Urbano Aguilar, Director de Recursos Materiales y Servicios Generales del Instituto FONACOT.

Después de leída y ratificado por los que en ella intervienen y no habiendo otra cosa que asentar, se da por concluida, firmándola de conformidad.

RECIBE

Lic. Edgar Guillermo Urbano Aguilar
Director de Recursos Materiales y Servicios Generales
INSTITUTO DEL FONDO NACIONAL PARA EL
CONSUMO DE LOS TRABAJADORES

ENTREGA

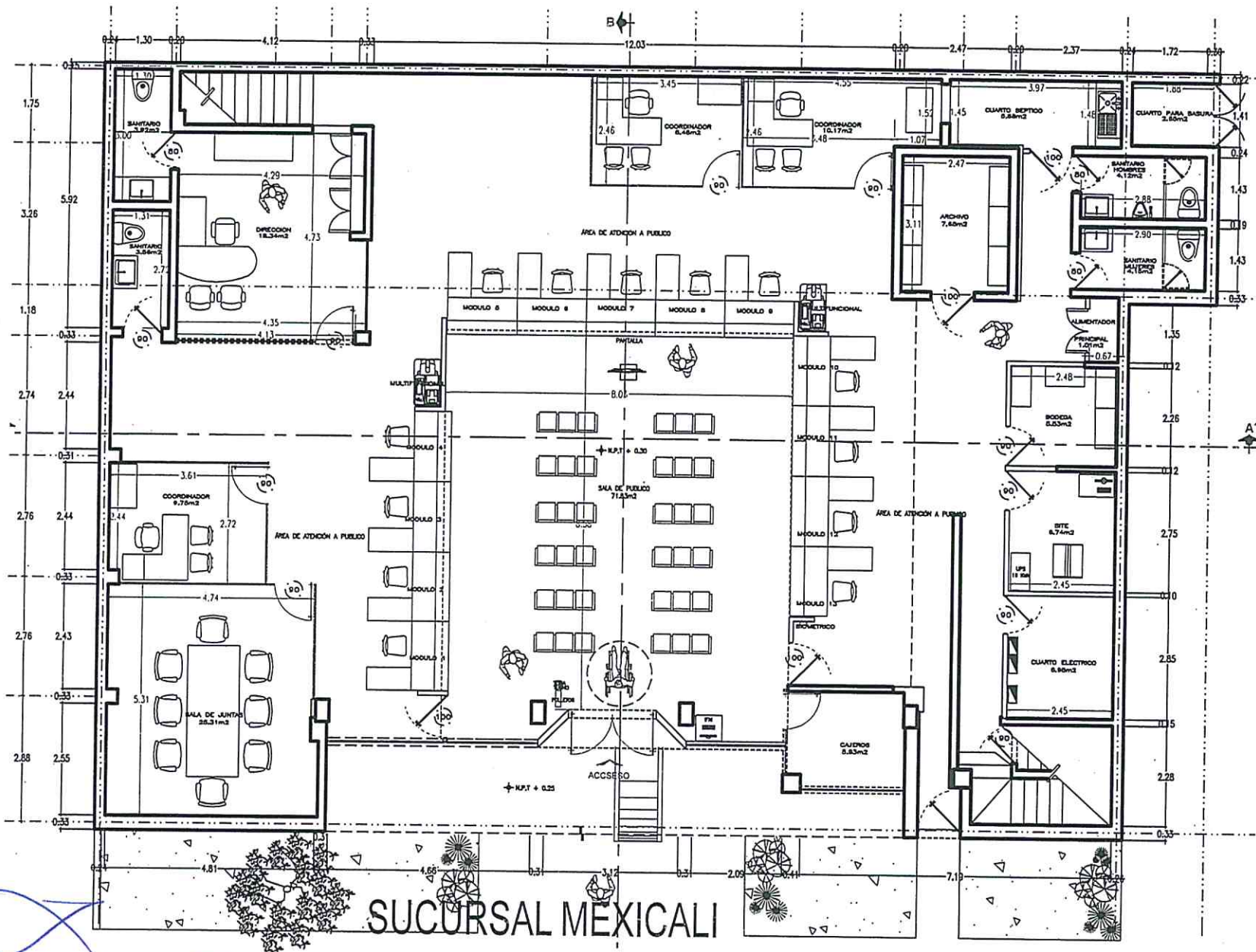

L. en D. Hugo Francisco Atilano Cruz
Apoderado Legal
FONDO DE FOMENTO Y DESARROLLO DE LA
INVESTIGACIÓN CIENTÍFICA Y TECNOLÓGICA DE
LA UNIVERSIDAD AUTÓNOMA DEL ESTADO DE
MÉXICO

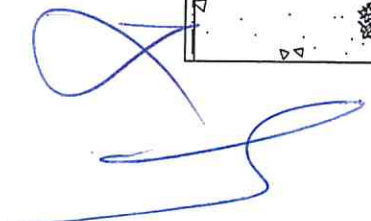

SUCURSAL MEXICALI

BAHQUETA

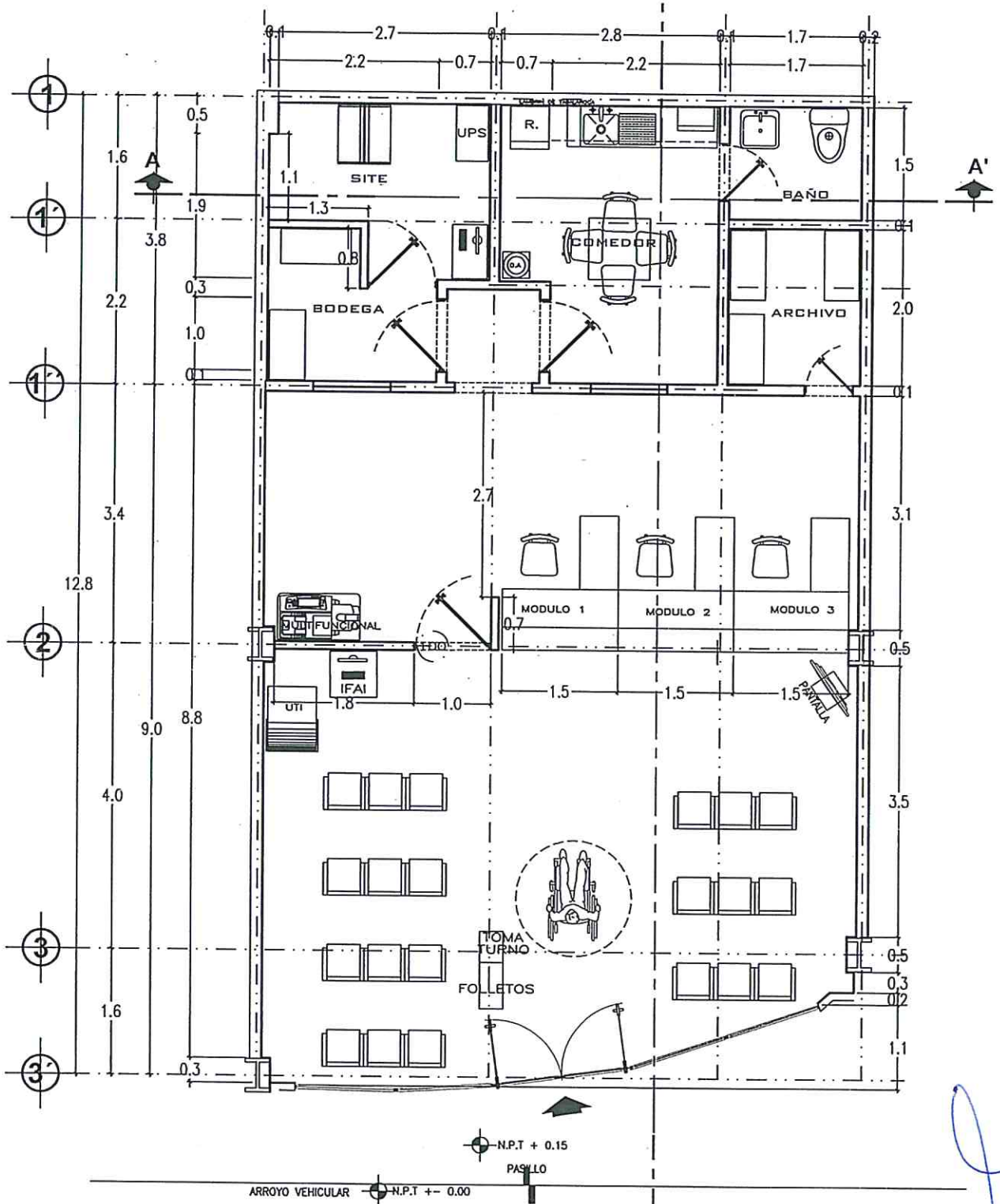



**PLANTA ARQUITECTÓNICA
ENSENADA**

[Handwritten signature]

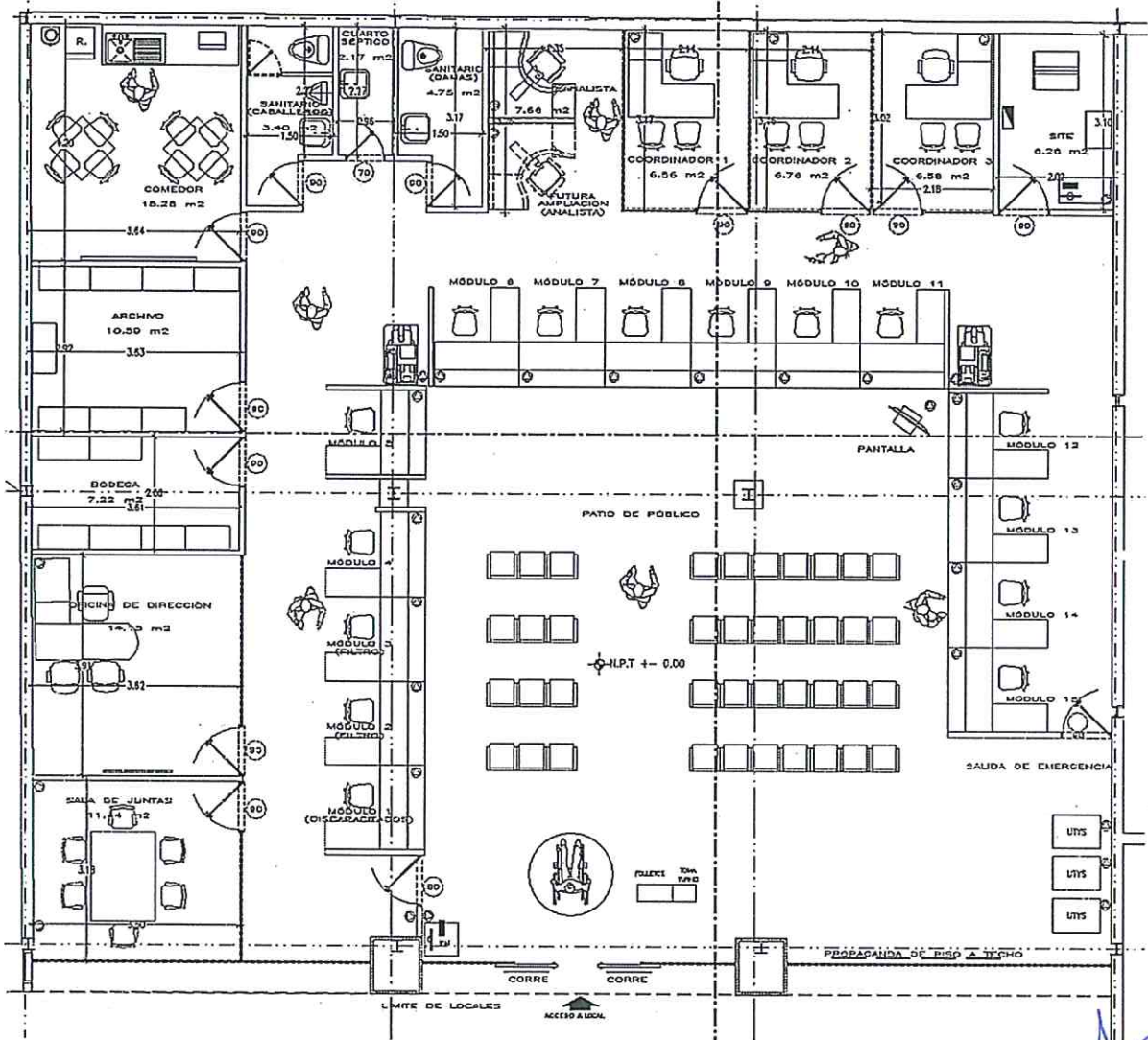

TIJUANA

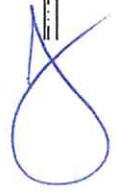

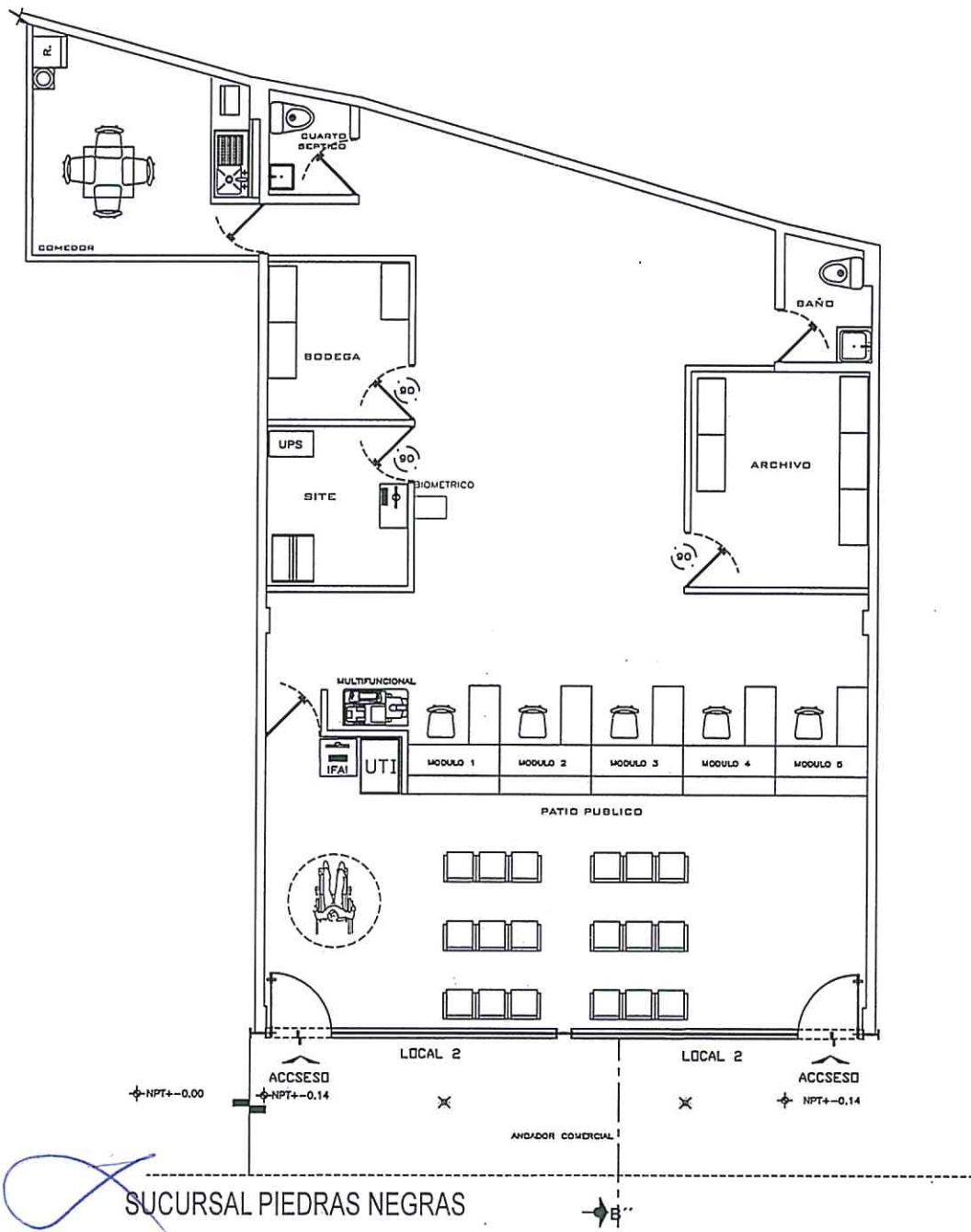

SUCURSAL PIEDRAS NEGRAS

[Handwritten signature]

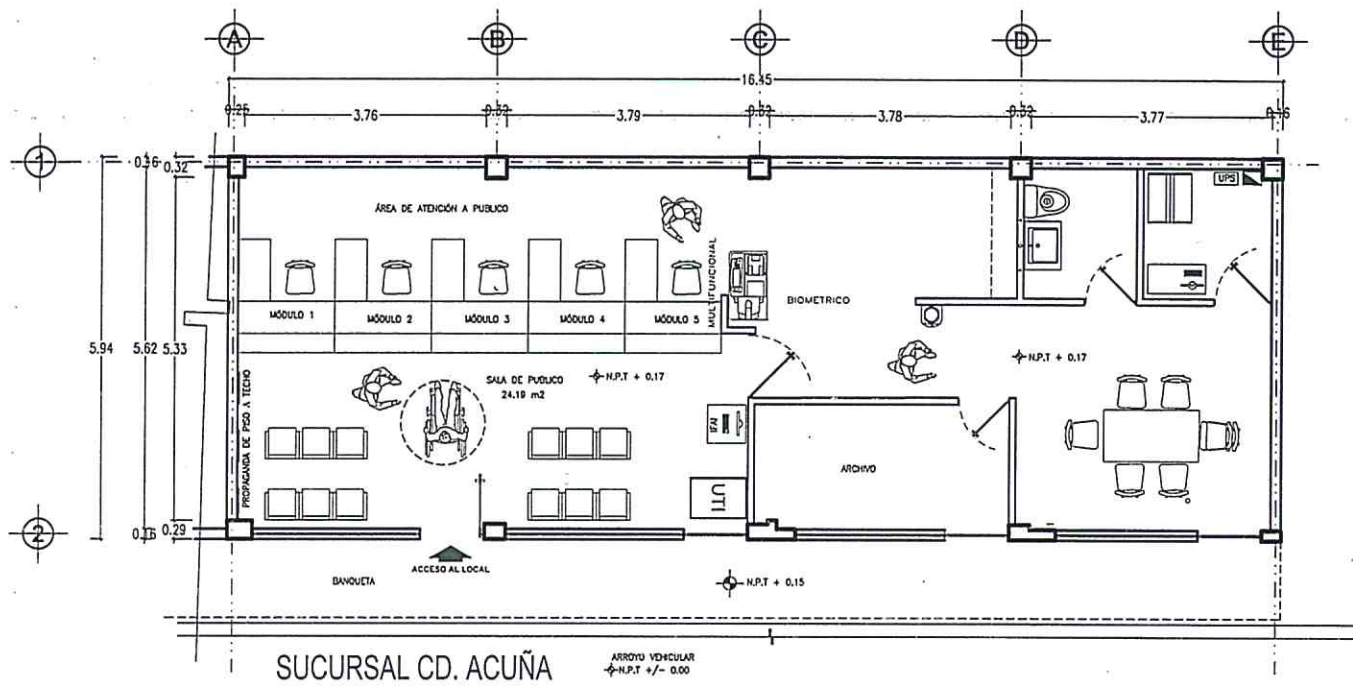

SUCURSAL CD. ACUÑA

ARROYO VEHICULAR
N.P.T. +/- 0.00

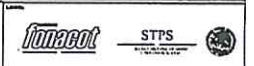

SIMBOLOGIA

➤	SEÑAL DE SALIDA	⌋	PUERTA DE EMERGENCIA
⊙	SEÑAL DE ENTRADA	⊕	PUERTA DE EMERGENCIA
⊖	SEÑAL DE SALIDA	⊕	PUERTA DE EMERGENCIA
⊖	SEÑAL DE SALIDA	⊕	PUERTA DE EMERGENCIA
⊖	SEÑAL DE SALIDA	⊕	PUERTA DE EMERGENCIA
⊖	SEÑAL DE SALIDA	⊕	PUERTA DE EMERGENCIA
⊖	SEÑAL DE SALIDA	⊕	PUERTA DE EMERGENCIA
⊖	SEÑAL DE SALIDA	⊕	PUERTA DE EMERGENCIA
⊖	SEÑAL DE SALIDA	⊕	PUERTA DE EMERGENCIA
⊖	SEÑAL DE SALIDA	⊕	PUERTA DE EMERGENCIA

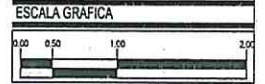

NOTAS

1. LEYER EN EL PLANO
2. LEYER EN EL PLANO
3. LEYER EN EL PLANO
4. LEYER EN EL PLANO
5. LEYER EN EL PLANO
6. LEYER EN EL PLANO
7. LEYER EN EL PLANO
8. LEYER EN EL PLANO
9. LEYER EN EL PLANO
10. LEYER EN EL PLANO

REVISIONES

NO.	REVISIONES	FECHA	ELABORADO	REVISADO



APROBACIONES

SUCURSAL CD. ACUÑA

PROYECTO DE LICENCIAMIENTO PARA EL EMPLAZAMIENTO DE UN LOCAL DE SERVICIOS PARA EL COMERCIO DE LOS PRODUCTOS DE LAS INDUSTRIAS DE LA ZONA

PLANTA ARQUITECTÓNICA

ARQUITECTÓNICO

PROYECTANTE: SUCURSAL CD. ACUÑA	PROYECTO:
ELABORADO POR: SUCURSAL CD. ACUÑA	FECHA:
REVISADO POR: SUCURSAL CD. ACUÑA	ESCALA:

RECICLASA S.A. DE C.V.

PLANTA ARQUITECTÓNICA

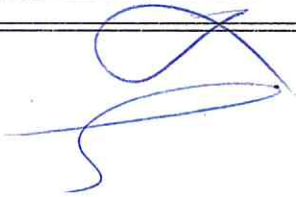

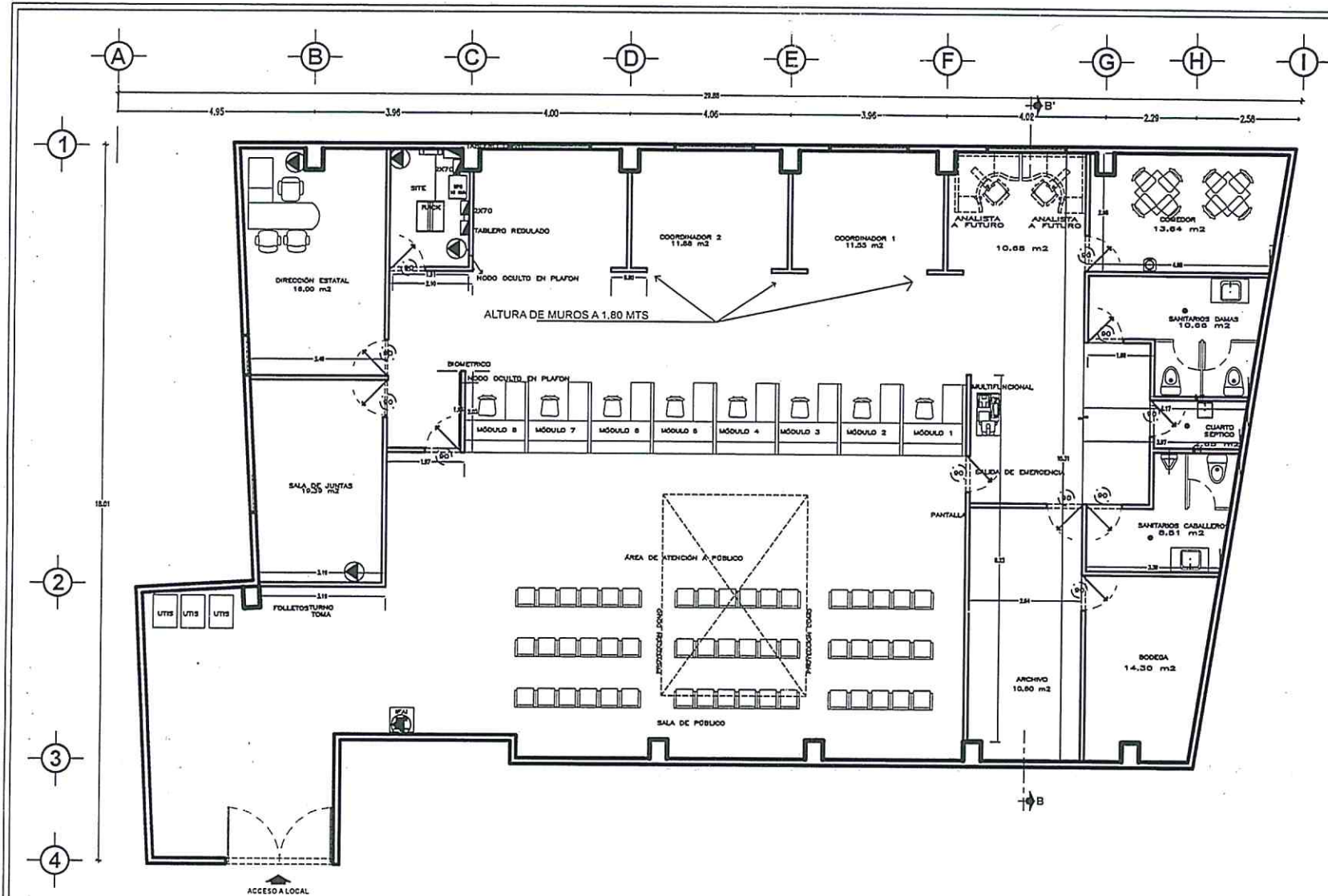

PLANTA ARQUITECTÓNICA SUCURSAL DURANGO, DURANGO

LOCALIZACIÓN DE NODOS

SIMBOLOGIA

	MUR		PUERTA
	VENTANA		ESCALERA
	PUERTA CON MANEJO		PUERTA CON CERRAJE
	PUERTA CON MANEJO Y CERRAJE		PUERTA CON CERRAJE Y MANEJO
	PUERTA CON MANEJO Y CERRAJE Y MANEJO		PUERTA CON CERRAJE Y MANEJO Y MANEJO
	PUERTA CON MANEJO Y CERRAJE Y MANEJO Y MANEJO		PUERTA CON CERRAJE Y MANEJO Y MANEJO Y MANEJO

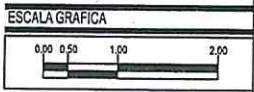

NOTAS

1. Verificar que el área de atención al público sea de 401.30 m².
2. Verificar que el área de atención al público sea de 401.30 m².
3. Verificar que el área de atención al público sea de 401.30 m².
4. Verificar que el área de atención al público sea de 401.30 m².

REVISIONES

Nº	DESCRIPCIÓN	FECHA	ELABORADO	REVISADO



APROBACIONES

SUCURSAL DURANGO, DURANGO

PROYECTO DE CONSTRUCCIÓN DE UN CENTRO DE SERVICIOS AL CLIENTE EN LA LOCALIDAD DE DURANGO, ESTADO DE DURANGO.

PLANTA ARQUITECTÓNICA NODOS

ARQUITECTÓNICO

ELABORADO POR: [Name]

REVISADO POR: [Name]

RECICLASA S.A. DE C.V.

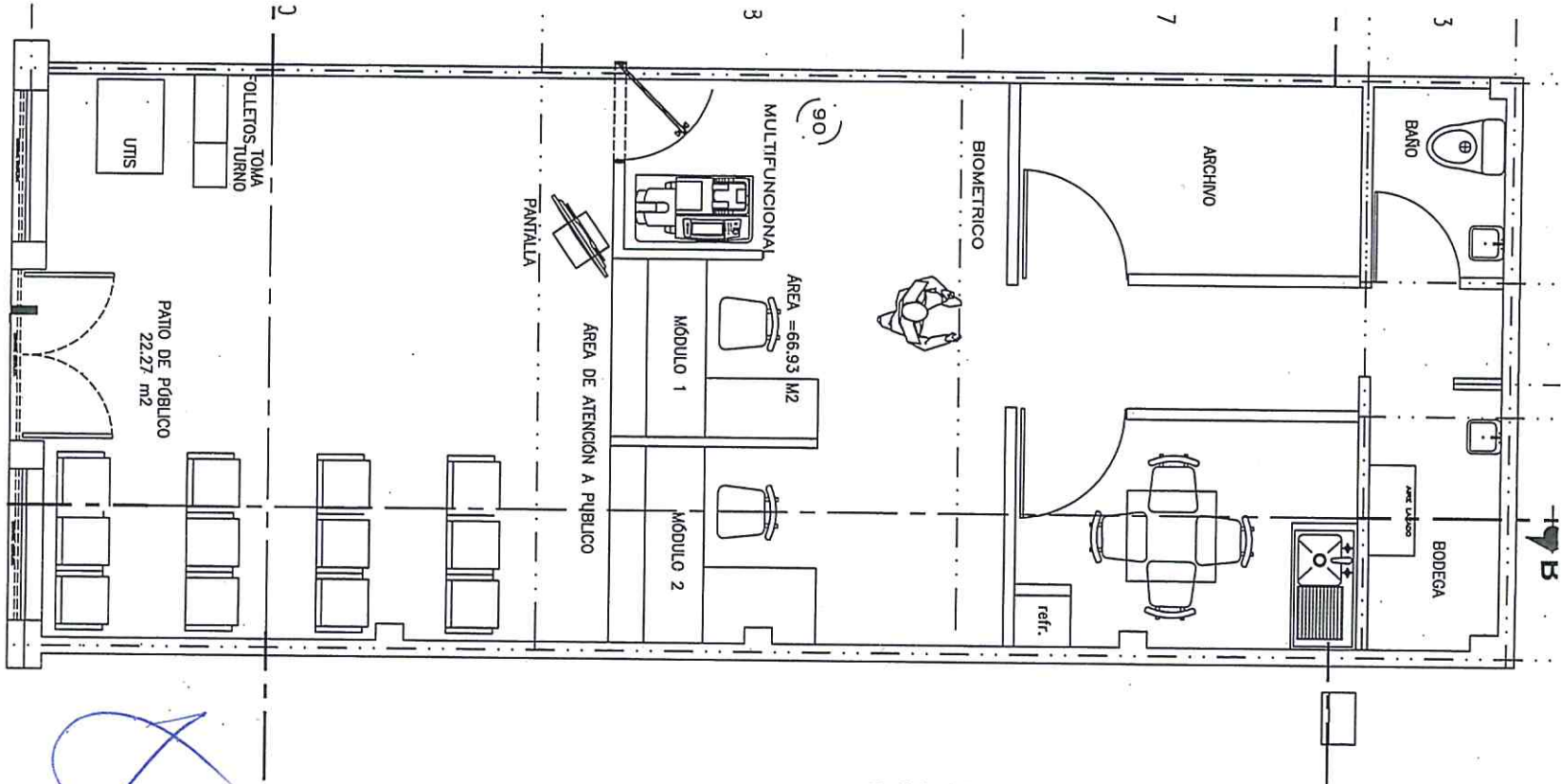

GOMEZ PALACIO

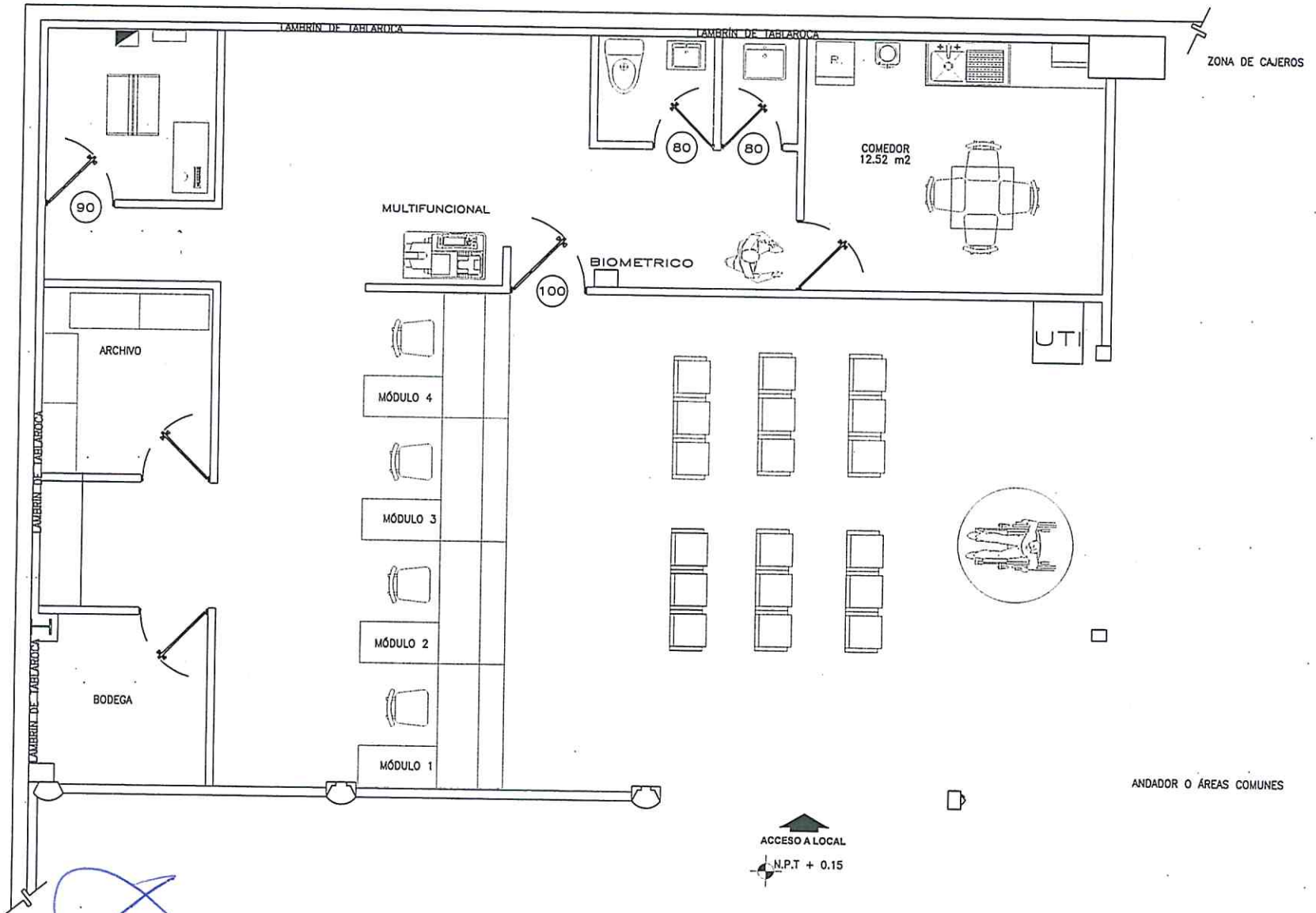

MATAMOROS

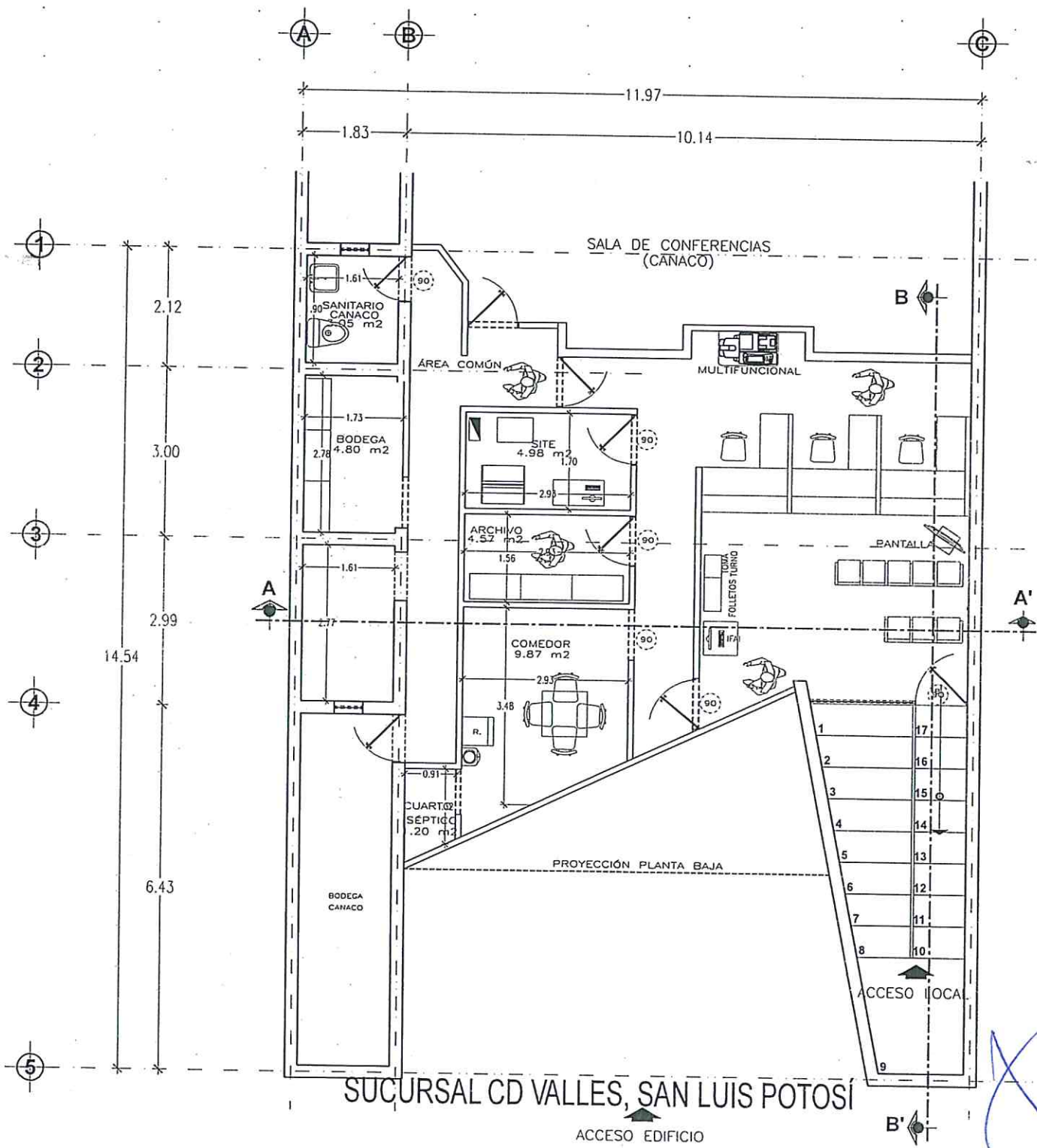

SUCURSAL CD VALLES, SAN LUIS POTOSÍ

[Handwritten signature]

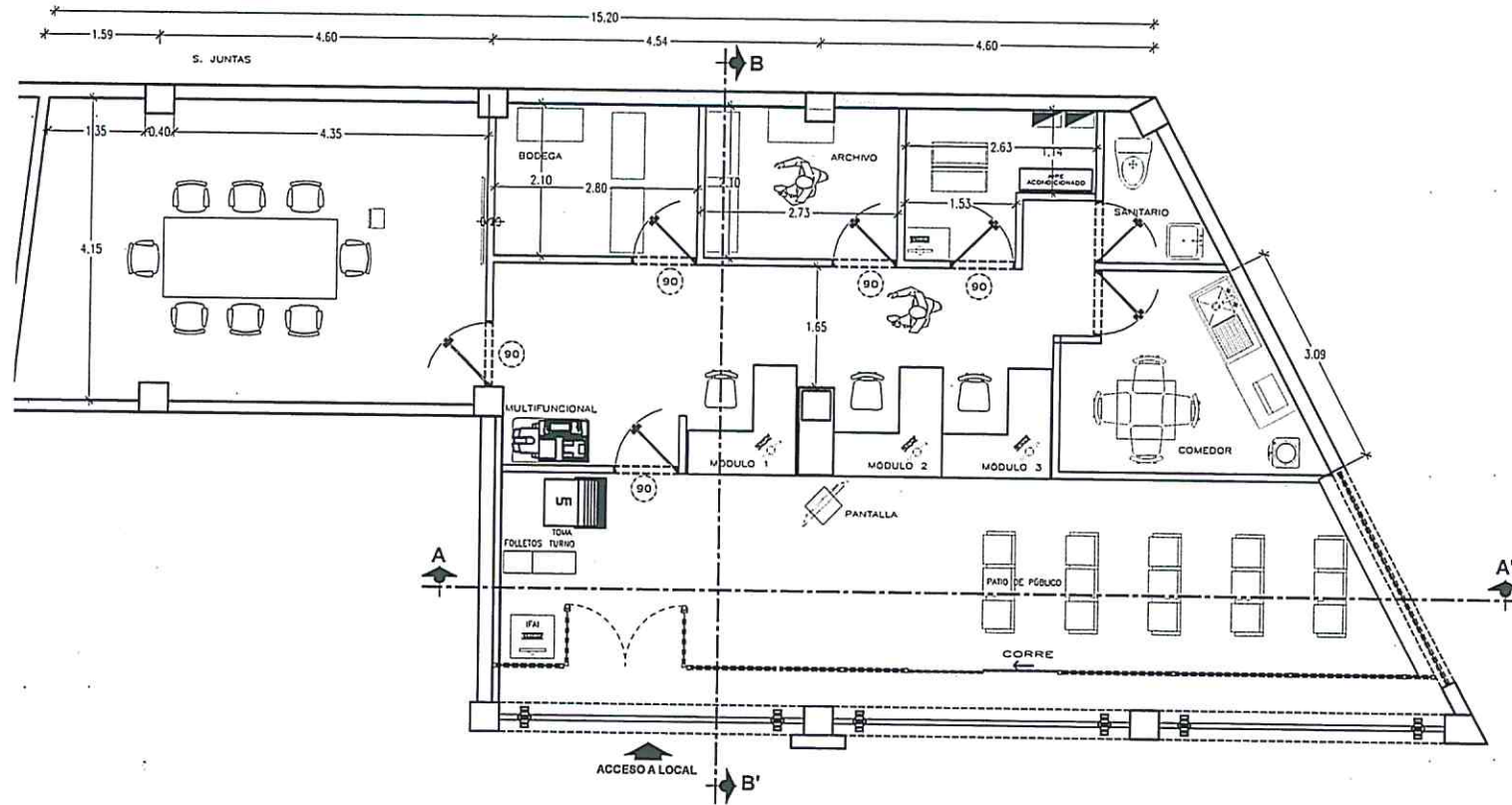

PLANTA ARQUITECTÓNICA
 ÁREA LOCAL 117.76 m².

FRESNILLO

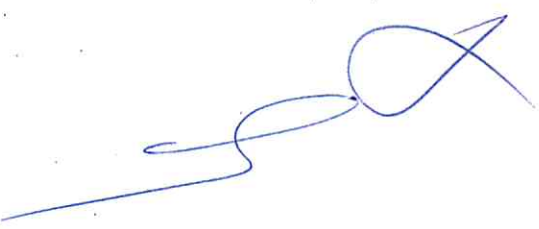

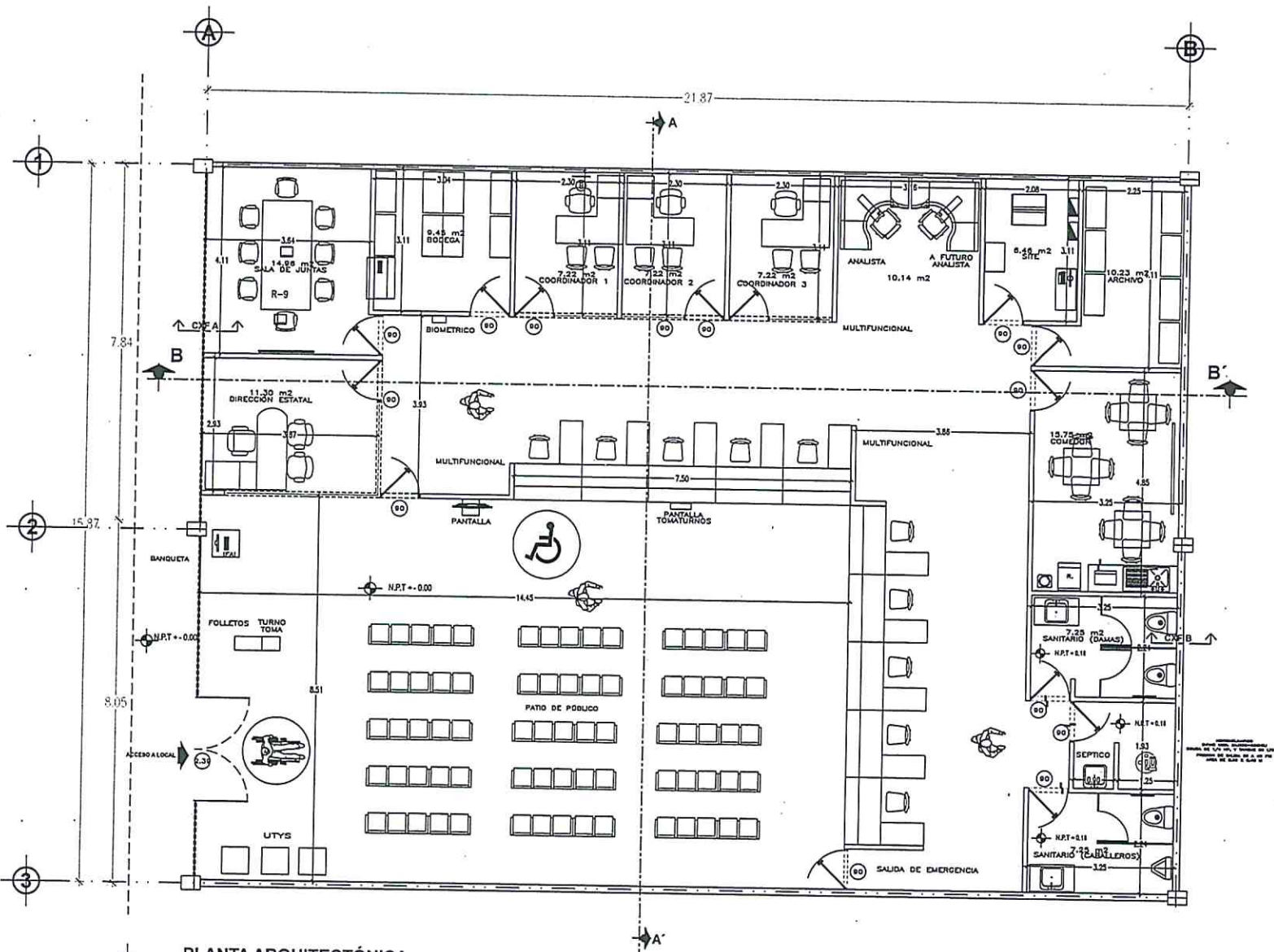

PLANTA ARQUITECTÓNICA

ÁREA LOCAL ———— 342.00 M2

LEON



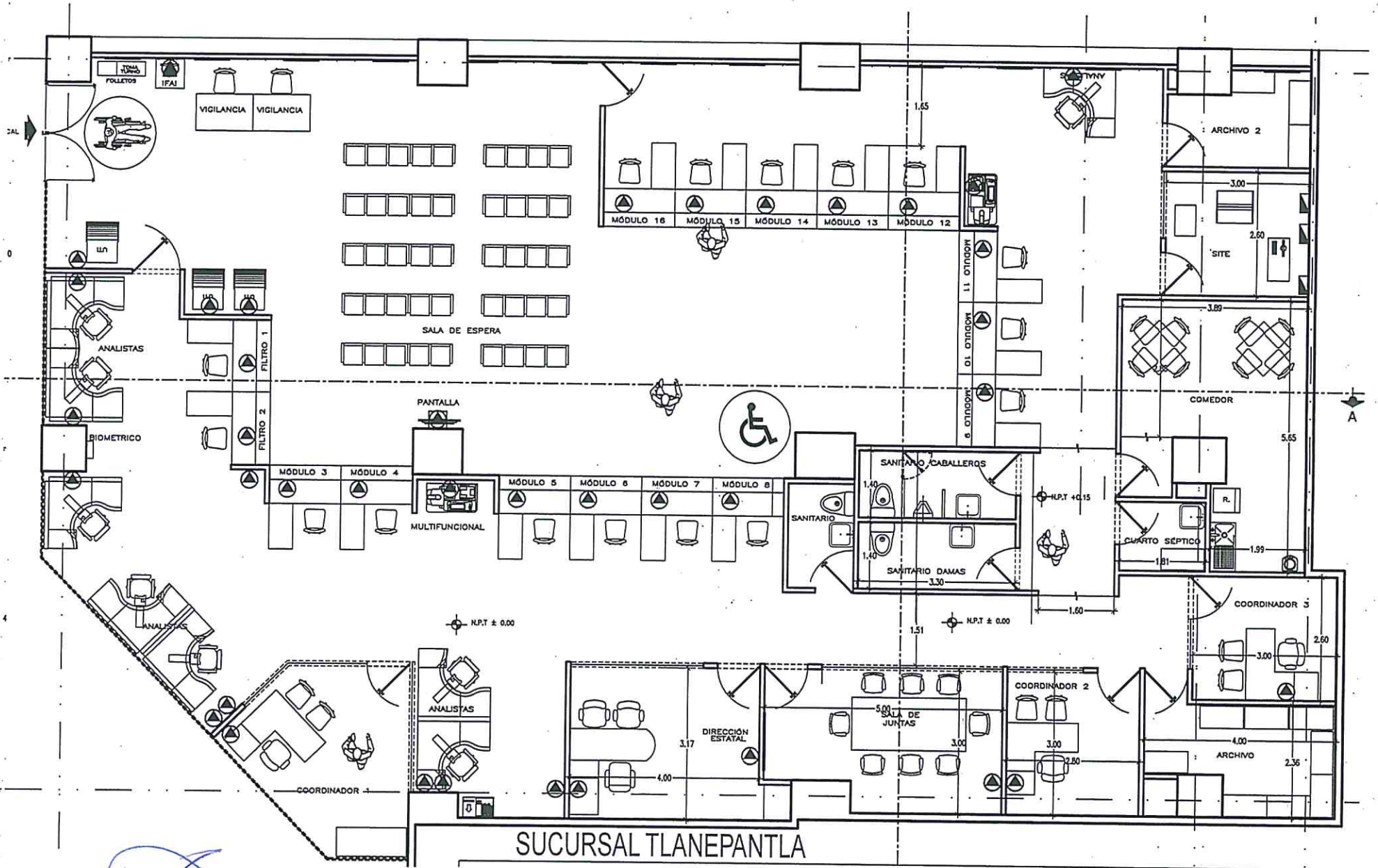

A large, stylized blue handwritten signature or mark is present in the bottom-left corner of the page.

SUCURSAL TLANEPANTLA

ESTACIONAMIENTO

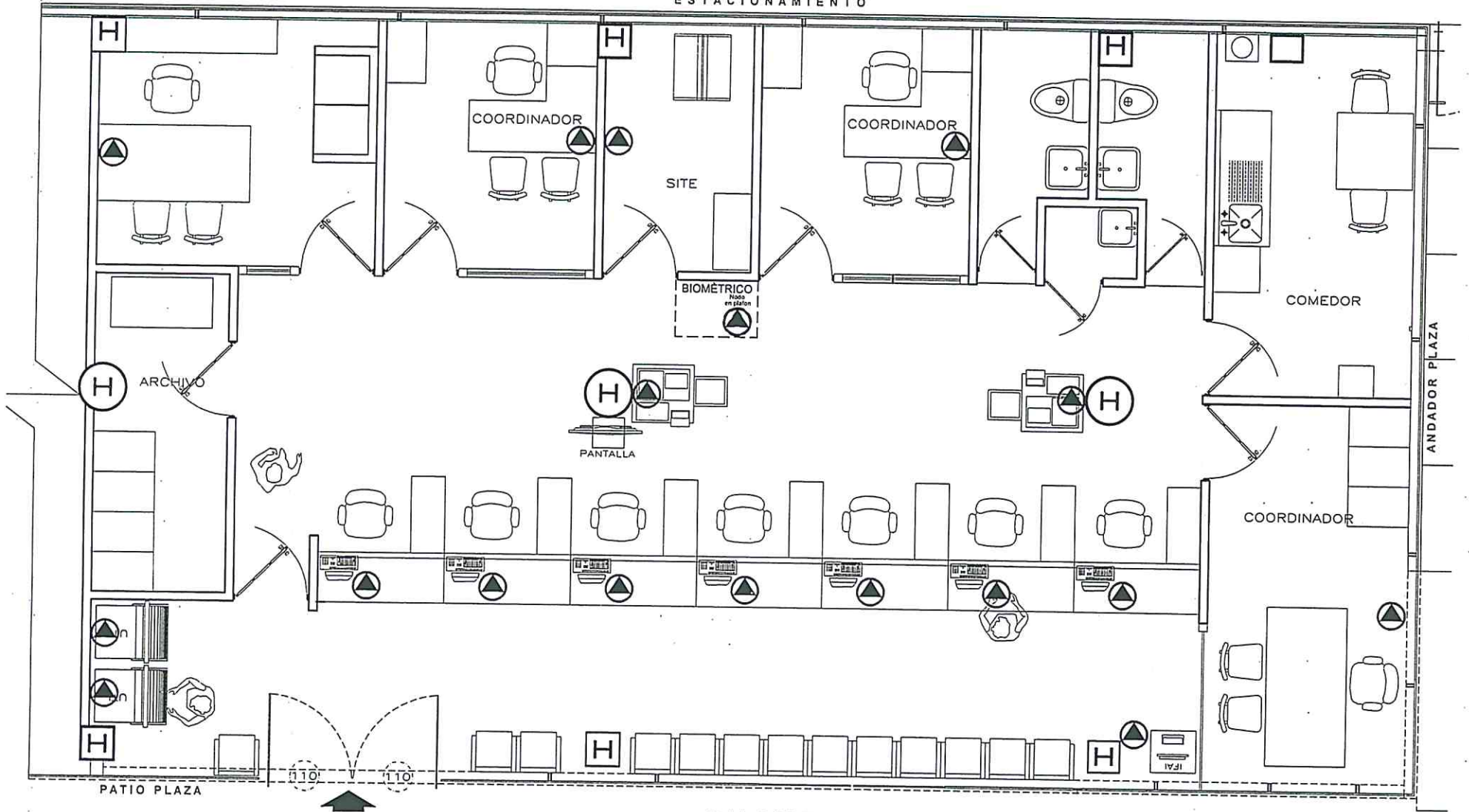

PATIO PLAZA

ACCESO

SUCURSAL ACAPULCO

ANDADOR PLAZA